（C）日刊スポーツ新聞社

谷村 地元連続Vだ

12R

BOAT RACE 下関 ×【電話投票19#】
日刊スポーツ NIKKAN SPORTS
GⅢ マスターズリーグ第1戦 ナイター
ケーブルネット下関杯
ニッカンPDF新聞

1R 一般 一瀬が的確なさばき

15・23

枠	選手	出	機	伸	回	率	重	支	勝	評	艇	進入	S	今回成績
1	大町利克	21	○	○	◎	40	53	43	大阪	4.03	44	△	自20	6 4 17
2	亀本勇樹	72	○	△	△	25	57	62	広島	5.11	26	△	内18	6 5 25
3	一瀬明	11	△	○	○	51	52	62	東京	6.48	14	△	自16	3 6 35
4	角浜修	59	○	○	△	30	54	56	広島	3.75	55	○	自18	1 1 17
5	小森信雄	38	○	○	○	35	52	58	三重	4.38	38	◎	自18	5 3 21
6	栗原謙治	73	○	○	○	27	56	54	群馬	4.09	30	○	自21	4 2 11

[S順 1着 2着]

1 — 2 — 4 3 — 1 — 4 2 — 3 — 2 41 【混戦】

一瀬はスリットで先行して自在に。大町が先に回って残す。角浜の食い込み一考【進入】1 2 3・4 5 6

2R 一般 好枠の今坂を中心視

15・50

枠	選手	出	機	伸	回	率	重	支	勝	評	艇	進入	S	今回成績
1	今坂晃広	48	◎	◎	◎	24	53	46	静岡	4.55	33	◎	自16	3 2 17
2	川村正輝	31	○	○	△	28	52	49	福井	4.78	60	◎	自17	3 2 27
3	胡本悟志	75	○	○	○	36	52	46	山口	4.15	52	×	自19	2 5 12
4	池田雷太	19	▲	○	○	47	53	58	東京	5.01	22	◎	自18	5 6 15
5	本吉正樹	24	△	○	○	22	53	58	東京	4.81	28	△	自17	6 6 09
6	今出晋二	40	○	○	○	32	58	48	岡山	3.07	48	◎	自16	5 4 25

[S順 1着 2着]

1 — 3 — 5 4 — 1 — 4 5 3 — 5 43 【波乱含】

今坂はSで先手を取って踏ん張る。胡本が伸びて外マイ策。池田の浮上が押さえ【進入】1 2 3・4 5 6

3R 一般 宮武が俊敏ハンドル

16・15

枠	選手	出	機	伸	回	率	重	支	勝	評	艇	進入	S	今回成績
1	金子順一	74	△	○	○	26	52	56	山口	3.42	21	△	内19	1 1 13
2	宮武英治	60	○	○	○	29	54	54	香川	5.46	36	◎	自16	2 3 16
3	宮地博士	63	○	○	○	45	52	45	長崎	4.28	31	◎	自19	6 5 11
4	菅沼佳昭	47	○	○	△	37	51	43	愛知	3.69	20	△	自19	4 5 14
5	長野道臣	65	○	○	○	30	53	50	静岡	5.45	40	◎	自18	6 6 12
6	鋤柄貴俊	55	○	△	○	43	52	47	愛知	5.24	46	◎	自17	2 2 15

[S順 1着 2着]

2 — 1 — 4 5 — 2 — 5 41 — 2 — 4 51 【好差し】

宮武は好位からの決め差しで突き抜ける。金子のイン残り対抗。長野は差し浮上【進入】1 2 3・4 5 6

4R 一般 岩崎が逃げて頭固定

16・43

枠	選手	出	機	伸	回	率	重	支	勝	評	艇	進入	S	今回成績
1	岩崎正哉	34	○	○	○	40	53	51	福岡	5.93	23	○	自18	5 5 21
2	堂原洋史	43	△	○	○	30	52	54	埼玉	3.62	69	×	中17	2 4 24
3	岡部哲	29	◎	◎	○	12	51	49	埼玉	4.27	50	○	自16	5 2 11
4	竹田広樹	41	○	○	○	38	53	50	佐賀	4.00	57	△	自20	4 2 19
5	池田雷太	19	○	○	○	47	53	58	東京	5.01	22	◎	自18	5 6 15
6	内山文典	49	○	△	△	20	52	60	東京	5.34	47	◎	自16	3 3 16

[S順 1着 2着]

1 — 5 43 — 1 — 3 45 — 1 — 4 35 【軸不動】

岩崎の押し切りで堅いとみた。飯田はスピード攻撃で追う。岡部が差して出番も【進入】1 2 3・4 5 6

5R 一般 表が素早いステップ

17・11

枠	選手	出	機	伸	回	率	重	支	勝	評	艇	進入	S	今回成績
1	表	28	○	○	○	52	52	46	福井	5.48	25	△	自17	4 5 18
2	小森信雄	38	○	○	○	35	52	58	三重	4.38	38	○	自18	3 5 14
3	中嶋誠一郎	25	△	○	○	22	52	53	長崎	4.83	53	△	自18	5 5 18
4	天野誠	13	▲	○	○	21	53	52	岡山	3.82	13	○	自20	2 1 18
5	角浜修	59	○	△	△	30	54	56	広島	3.75	55	○	自18	6 3 16
6	大賀広幸	58	△	○	○	25	52	57	山口	5.54	64	×	自18	2 2 24

[S順 1着 2着]

1 — 3 64 — 1 — 4 63 — 1 — 6 43 【順当】

表は軽快に小回り決めて押し切る。中嶋は差し作戦で続く。天野も差しを選択か【進入】1 2 3・4 5 6

6R 一般 胡本が高配の使者に

17・37

枠	選手	出	機	伸	回	率	重	支	勝	評	艇	進入	S	今回成績
1	浦上拓也	32	○	○	◎	39	52	51	大阪	5.32	71	×	自16	1 1 13
2	今出晋二	40	○	○	○	32	58	48	岡山	3.07	48	◎	自16	4 4 17
3	間嶋仁志	62	○	○	○	56	54	54	三重	6.13	63	◎	内19	6 5 14
4	胡本悟志	75	○	○	○	36	52	46	山口	4.15	52	×	自19	2 2 12
5	高山秀雄	54	○	○	○	29	52	54	群馬	4.42	12	△	自20	1 3 21
6	佐藤大介	53	○	○	○	25	53	48	愛知	6.56	17	○	自17	6 3 19

[S順 1着 2着]

2 — 1 45 — 2 — 5 41 — 2 — 4 51 【好差し】

宮武は好位からの決め差しで突き抜ける。金子のイン残り対抗。長野は差し浮上【進入】1 2 3・4 5 6

7R 一般 一瀬が慎重に小回り

18・04

枠	選手	出	機	伸	回	率	重	支	勝	評	艇	進入	S	今回成績
1	一瀬明	11	△	○	○	51	52	62	東京	6.48	14	△	自16	1 1 13
2	池田雷太	19	○	○	○	47	53	58	東京	5.01	22	◎	自18	5 2 11
3	土屋太朗	18	○	○	○	27	53	54	群馬	4.93	68	○	自18	2 3 38
4	黒崎竜也	17	◎	◎	◎	18	51	47	三重	5.65	19	◎	自14	3 3 18
5	今坂晃広	48	◎	◎	◎	24	53	46	静岡	4.55	33	◎	自16	5 2 21
6	福田雅一	36	○	○	○	28	54	55	香川	5.77	42	△	自16	2 3 18

[S順 1着 2着]

1 — 2 43 — 1 — 3 42 — 1 — 4 32 【狙い多】

一瀬は気配劣勢も的確なハンドルワークで先行。差す池田が相手。押さえは土屋【進入】1 2 3・4 5 6

8R 一般 内山粘って本領発揮

18・34

枠	選手	出	機	伸	回	率	重	支	勝	評	艇	進入	S	今回成績
1	内山文典	49	○	△	○	20	52	60	東京	5.34	47	◎	自16	3 3 16
2	本吉正樹	24	△	○	○	22	53	58	東京	4.81	28	△	自17	6 2 13
3	関口智久	67	○	○	○	35	53	45	埼玉	4.82	51	◎	自16	4 4 19
4	鋤柄貴俊	55	○	△	○	43	52	47	愛知	5.24	46	◎	自17	2 2 15
5	金子順一	74	△	○	○	26	52	56	山口	3.42	21	△	内19	1 1 13
6	石田政吾	F	○	○	○	32	52	53	福井	5.84	15	△	自17	1 1 17

[S順 1着 2着]

1 — 6 25 — 1 — 5 26 — 1 — 2 56 【大激戦】

内山は先に回ればしぶとく持たせる。石田は F後も自在に立ち回る。金子浮上注【進入】1 2 3・4 5 6

9R 一般 中嶋を軸に九州決戦

19・04

枠	選手	出	機	伸	回	率	重	支	勝	評	艇	進入	S	今回成績
1	中嶋誠一郎	25	△	○	○	22	52	53	長崎	4.83	53	△	自18	1 1 11
2	竹田広樹	41	○	○	○	38	53	50	佐賀	4.00	57	△	自20	2 2 18
3	飯山晃三	F	○	○	○	31	59	46	長崎	4.12	16	×	自19	6 6 14
4	堂原洋史	43	△	○	○	30	52	54	埼玉	3.62	69	×	中17	3 2 18
5	菅沼佳昭	47	○	○	△	37	51	43	愛知	3.69	20	△	自19	4 5 14
6	宮武英司	54	○	○	○	29	54	54	香川	5.46	36	◎	自16	2 3 16

[S順 1着 2着]

1 — 3 62 — 1 — 2 63 — 1 — 6 23 【内両立】

伸び強力メンバー不在でインの中嶋が先手取る。飯山は握って突破図る。竹田穴【進入】1 2 3・4 5 6

10R 選抜 長野が枠生かし先行

19・35

枠	選手	出	機	伸	回	率	重	支	勝	評	艇	進入	S	今回成績
1	長野道臣	65	◎	○	○	30	53	50	静岡	5.45	40	◎	自18	4 6 12
2	佐藤大介	44	○	○	○	25	53	48	愛知	5.26	66	◎	自14	1 2 26
3	表憲一	28	○	○	○	52	52	46	福井	5.48	25	△	自17	4 5 18
4	岩崎正哉	34	○	○	○	40	53	51	福岡	5.93	23	○	自18	5 5 21
5	今坂晃広	48	◎	○	◎	24	53	46	静岡	4.55	33	◎	自16	2 4 24
6	大町利克	21	○	○	◎	40	53	43	大阪	4.03	44	△	自20	6 4 17

[S順 1着 2着]

1 — 2 43 — 1 — 3 42 — 1 — 4 32 【本命戦】

長野は先に回って主導権握る。佐藤が好位自在攻めで迫る。表はスピードまくり【進入】1 2 3・4 5 6

11R 選抜 飯山が意地の先マイ

20・07

枠	選手	出	機	伸	回	率	重	支	勝	評	艇	進入	S	今回成績
1	飯山泰	23	◎	◎	◎	27	52	46	東京	6.37	58	△	自14	6 1 13
2	黒崎竜也	17	◎	◎	◎	18	51	47	三重	5.65	19	◎	自14	1 1 19
3	天野誠	13	◎	◎	○	21	53	52	岡山	3.82	13	○	自20	3 3 14
4	浦上拓也	32	△	○	○	39	52	51	大阪	5.32	71	×	自16	1 1 13
5	間嶋仁志	62	○	○	○	36	54	54	三重	6.13	63	◎	内19	4 6 27
6	岡部哲	29	◎	◎	○	12	51	49	埼玉	4.27	50	○	自16	2 2 26

[S順 1着 2着]

1 — 2 65 — 1 — 5 62 — 1 — 6 52 【気迫】

飯山はイン主張して強気のSを踏み込む。黒崎は3コースまくりで追う。穴間嶋【進入】1 5 2・3 4 6

12R 優勝 鳥飼が自在戦で続く

20・38

枠	選手	出	機	伸	回	率	重	支	勝	評	艇	進入	S	今回成績
1	谷村一哉	69	◎	○	○	40	55	63	山口	6.35	18	△	自15	3 5 23
2	松江秀徳	33	◎	○	○	31	54	65	佐賀	5.42	39	◎	自15	1 2 08
3	李野誓良	61	◎	○	◎	38	52	43	愛知	5.26	66	◎	自14	6 4 26
4	小野寺智洋	22	◎	○	○	40	52	47	香川	5.81	41	○	自14	4 3 22
5	鳥飼真真	66	○	○	○	39	50	50	福岡	5.42	73	△	自16	4 2 19
6	堤昇	37	◎	○	◎	32	53	54	静岡	4.92	70	○	内17	3 5 25

[S順 1着 2着]

1 — 5 24 — 1 — 4 25 — 1 — 2 45 【地元V】

谷村は地元でSにも不安なし。堂々の先マイで当地連続Vだ。鳥飼さばいて追走【進入】1 6 2 5・3 4

優勝戦コメント

谷村 ペラをGWと一緒の形にしてターンがスムーズになった。バランス型。インをしっかり主張する。

松江 着順が取れているので足はいい。スタートは外の方が分かるけど、どこからでも行けます。

李野 スタートは気合を入れて全速。展示タイムが出てないのは気になるが、レースに行くといい。

小野寺 バランスが取れているし、回る時の回転の上がりがいい。チルトは0度の方が伸びがいい。

鳥飼 伸びはいいが、優勝戦に入るとグイグイとは出ない。起こしは不安。6コースは行きたくない。

堤 ピット離れはいいタイミングで出た。回ってから押す感じ。伸びは重視していないが下がらない。

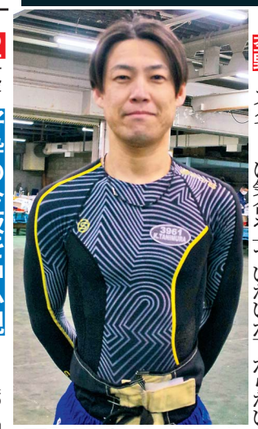

下関連続Vに王手をかけた谷村一哉

ピットイン 下関

飯山泰 11、4R 抜けているところはないが中堅上位。このセッティングで。

黒崎 11、7R 出足はいいが伸びがつかない。出足で勝負できるように調整。

大野 11、5R 準優はチルトをマイナスで、完全な出足型になってます。

浦上 11、6R 足は変わってない。出足、回り足が好感触。伸びは普通です。

岡部 11、4R 上位の人には伸びられるが、自分も伸びを中心に悪くない。

長野 10、3R 直線は普通になった。準優は合ってなくて、乗りにくかった。

佐藤 10、6R タイムが出ないし足は普通。調整のゾーンが狭かった。

表 10、5R 調整をやり直してから戦える足になった。出てはいかない。

岩崎 10、4R 足は普通。乗り心地は変わらない。

今坂 10、2R 足自体は変わっていない。レース足がいいと思います。

池田冷静差し 2R

池田雷太が整備で手応え上昇。未勝利脱出へ意欲を見せている。また、岡部哲も優出は逃したが「（複勝率）12・8%って感じの足ではないですよ」と手応え十分だ。強気に握って攻めるシーンが魅力で、最終日の狙い目候補に挙げる。

フルスイング

渕上 知

【2R】4枠池田を狙う。3枠胡本が握る展開になりそうで、そこを冷静に差して先行だ。突き抜けに期待して ❹❸流し、❹—流し—❸。

【11R】6枠岡部は直線系の仕上がり。前付けレースで大外でも出番はある。まくり差して抜け出す。❻❶流し、❻—流し—❶。

大町 10、1R 道中の感じがいい。回りやすくてレースがしやすかった。

中嶋 9、5R ましにはなってると思うが、引き波があると向きが甘い。

竹田 9、4R 直線はまずまず。出足はもう少し。

飯山晃 9R スタートがいけないし、あんなもの。足は悪くなって普通。

菅沼 9、3R 整備してから足は悪くない。乗り心地を求めて回転を調整。

宮武 9、3R スタートが決めやすいのがいい。回った感じも悪くなかった。

内山 8、4R ギアケースを換えてから足は上向き。スタートが分からない。

本吉 8、2R 1Mはいい感じに回れたし、ターンの返りも良くなっている。

関口 8R 大幅に触ってないのに乗れなかったし、出足もなかった。

石田 8R ちょっと回ってなかった。道中で乗れるようにペラを調整。

一瀬 7、1R 回り足も出足もなくてひどい。展示タイムも出ないし下がる。

土屋 7R ペラを大幅に調整した3日目から上向き。スタートが課題。

福田 7R 5日間かかって、ロスしていたのが曲がれるようになった。

今出 6、2R 新ペラはたたき切れたが、伸びは落ちた。調整を考えてみる。

下関ボート5日目成績

売上 433,816,800円 利用111,176人

		3連単		2連単	
❶一般◎鳥飼真（差し）△岡部哲▲堤　昇	❹❶❸	1,870⑥		670③	
❷一般▲竹田広（まくり）○大町利△高山雄	❸❷❹	16,230㊷		3,980⑲	
❸一般◎長野道（逃げ）▲表憲一　金子順	❶❷❸	2,470⑨		410①	
❹一般△松江秀（まくり）◎小野智▲浦上拓	❻❶❸	16,710㊳		6,730⑩	
❺一般◎黒崎竜（逃げ）▲石田政△今坂晃	❶❻❷	2,550⑩		1,150④	
❻一般◉間嶋仁（抜き）▲一瀬明○谷村一	❶❹❻	690①		300①	
❼一般◎角浜修（逃げ）○角浜修　大賀正	❶❷❻	3,020⑬		390②	
❽一般◎宮武英（逃げ）▲福田雅○本吉正	❶❺❷	1,600⑤		520③	
❾準優◎本野誓（逃げ）○小野智▲長野順	❶❷❸	660①		240①	
❿準優◎松江秀（逃げ）　堤　昇○飯山泰	❶❺❷	2,680⑩		1,030⑤	
⓫準優◎谷村一（逃げ）○鳥飼真△佐藤大	❶❷❹	690②		170①	
⓬一般◎福田雅（逃げ）　内山文▲飯山晃	❶❸❹	2,710⑩		350①	

〈予想の見方〉　支部下の勝率は新勝率（7月以降適用）、機評下の[]数字はエンジン複勝率、Sは最近6カ月の平均スタートタイミング、今回成績の白ヌキは準優勝戦、タイミングの白ヌキはトップスタート、進入の▲以降はダッシュ想定、丸数字はFL1回、白ヌキは2回以上